

POHLED SEVEROVÝCHODNÍ

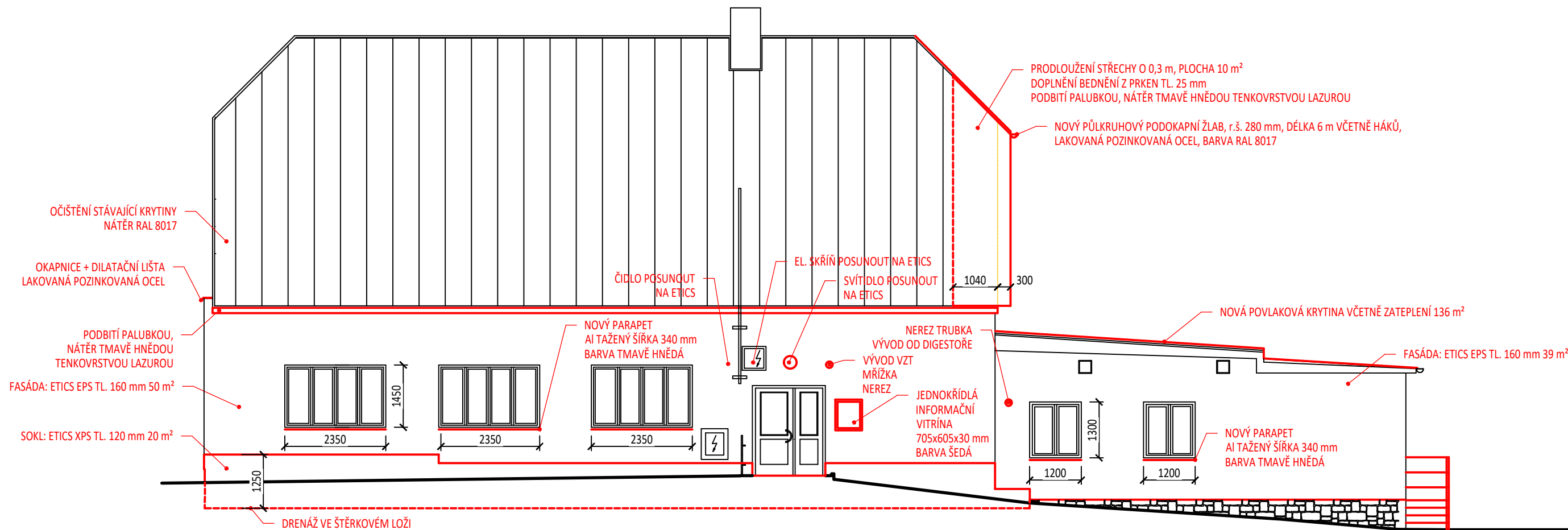

Nové ocelové schodiště šířky 1000 mm
Schodišťová podesta SP-34/38-30/3 - ocel-zinkovaná - 1000x1000, 1x
Schodišťové stupně SP-34/38-30/3 - ocel-zinkovaná - 1000x270, 4x
Nosná k-ce U120 zinkovaná, 9 bm
Zábradlí výška 1000 mm, ocelový jekl 40x40x3 zinkovaný, 15 bm
Základ, prostý beton C16/20, 300x300x1200 mm, 4x

LEGENDA ZNAČEK

| | |
|--|----------------------|
| | KONSTRUKCE STÁVAJÍCÍ |
| | KONSTRUKCE NAVRŽENÉ |
| | KONSTRUKCE VYBOURANÉ |

| | | | | | | |
|--|--|------------------|------------------------------------|---|---|-----------------------|
| Zodpovědný projektant | | Vypracoval | |  | Ing. Jan Zástěra projektová a inženýrská činnost ve výstavbě Mělkovice 360, 591 01 Žďár nad Sázavou tel: 603 180 885 e-mail: projekce.zastera@gmail.com | |
| ING. JAN ZÁSTĚRA | | ING. JAN ZÁSTĚRA | | | | |
| | | | | | | |
| Stav.úřad: Žďár nad Sázavou | | | Obec: Žďár nad Sázavou - Veselíčko | | Formáty | 2xA4 |
| Investor: Město Žďár nad Sázavou, Žižkova 227/1, 591 01 Žďár nad Sázavou, IČ: 00295841 | | | | | Datum | 05/25 |
| Název akce: STAVEBNÍ ÚPRAVY KD VESELÍČKO č.p. 1 | | | | | Účel | PROVÁDĚCÍ DOKUMENTACE |
| | | | | | Č.zakázky | 12/25 |
| Stupeň PD: Prováděcí dokumentace | | | | | Měřítko | Č.výkresu |
| Název výkresu: POHLED SEVEROVÝCHODNÍ | | | | | 1:100 | 02 |
| | | | | | | |